Philipp Sommer

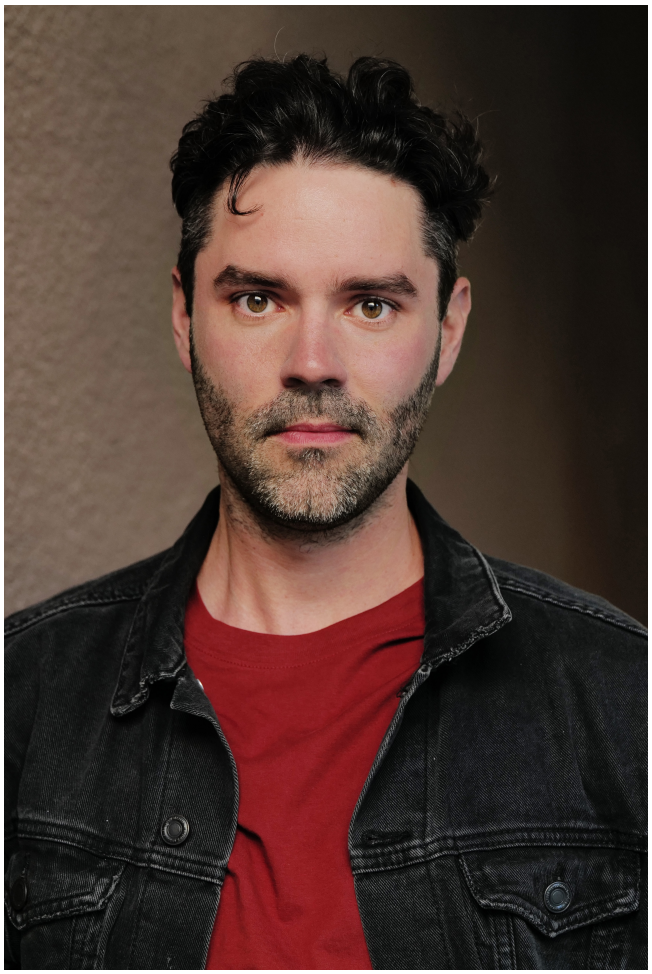

© Mirjam Knieckriem 2023

Profil

Geburtsjahr: 1987
Geburtsort: Lohr am Main
Nationalität: Deutsch
Wohnort: Berlin
Wohnmöglichkeiten: Köln, München, Nürnberg, Würzburg, Stuttgart, Wien, Paris
Größe: 174 cm
Haare: schwarz
Augen: braun
Sprachen: Deutsch (MS),Englisch (fließend), Französisch (gut)
Dialekte: Fränkisch (Heimatdialekt), Bayerisch
Gesang: Chanson, Country
Stimmlage: Bariton, Tenor

Sport: Bogenschiessen, Fechten, Akrobatik, Skilaufen, Tai
Chi, Schwertkampf
Tanz: Lateinamerikanisch, Rock 'n Roll
Standard, Salsa , Walzer, Tango
Führerschein: PkW/ Motorrad

Ausbildung

2012 — 2016 staatliche Hochschule für Musik und darstellende Kunst Stuttgart

Auszeichnungen

2018 Förderpreis für junge Künstler , Gesellschaft der Freunde des Krefelder Theaters e.V. gemeinsam mit dem Evonik Standort Krefeld.

© Mirjam Knieckriem 2023

Film/Fernsehen

2023	Kreise im Kopf, R: Charlotte Dörr, Filmakademie Baden-Württemberg, Kurzfilm
2023	Punkow Nights, R: Mattea Cavic, Kurzfilm
2022	Taveta, R: Ann-Marie Schwanke, Siegersbusch Film, Serienpilot
2018	Die Comedy Show - Der weiße Anzug, Cousin, R: Leopold Bauer, Constantin Entertainment GmbH, Pro7
2017	Antwort in zwei Wochen, Valentine (NR), R: Verena Pohl, Kurzspielfilm
2016	Elja - 376 A.D., Fujius (NR), R: Willi Kubica, Kurzspielfilm
2015	Hamdullah, - Im Namen Allahs, SEK Operator (NR), R: Gabriel Borgetto, Serienpilot
2015	Was kostet die Liebe? Ein Großstadtmärchen, brünetter Charmeur (NR), SAT1
2015	Der Korridor, Soldat Krüten (HR), R: Willi Kubica, Kurzspielfilm
2015	Frisch verlobt, Valentin (HR), R: Claudio Franke, Kurspielfilm
2015	Pizza Lampedusa, Tom (HR), R: Claudio Franke, Kurzspielfilm
2014	Code Duello, Er (HR), R: Janosch Kosack, Kurzspielfilm
2011	München ´72- Das Attentat, Kellner (TR), R: Dror Zahavi, TV-Film, ZDF
2011	Zettl, R: Helmut Dietl, Kino

Theater

2016-2022 Theater Krefeld / Mönchengladbach

Jeanne d'Arc in „Der Fall D'ARC" (Sommer/Delinić), Regie: Maja Delinić
Jörg-Lukas in „Die Physiker" (Dürrenmatt), Regie: Maja Delinić
Mann in „Heimaterde" (Saleh), Regie: Bashar Muskus
Die Dirne in „Reigen" (Schnitzler), Regie: Maja Delinić
Kollektiv in „Beuys Küche" (Deigner), Regie: Sebastian Blasius
Alain in „Mein Kühlraum" (Pommerat), Regie: Gerhard Willert
Maik in „Tschick" (Herrndorf), Regie: Maja Delinić
Leonce in „Leonce und Lena" (Büchner), Regie: Anja Panse
Valère in „Tartuffe" (Molière), Regie: Dedi Baron
Asasello und Jeshua in „Der Meister und Margarita" (Bulgakow), Regie: Zara Antonyan)
Sterneck in „Raub der Sabinerinnen" (Schönthan), Regie: Thomas Goritzki
Karl Moor in „Die Räuber" (Schiller), Regie: Matthias Gehrt
Khaldun in „Deine Liebe ist Feuer" (Alhaggi), Regie: Rafat Alzakout
Paul Werner in „Minna von Barnhelm" (Lessing), Regie: Anja Panse
Raskolnikow in „Schuld und Sühne" (Dostojewskji), Regie: Matthias Gehrt

2015 - 2016 WLB Esslingen

Barney Bagnal in „A Silver Tassie" (O'Casey), Regie: Christof Küster

2014 - 2015 Wilhelma Theater Stuttgart

Peer Gynt in „Peer Gynt/Szenen" (Ibsen), Regie: Thomas Krupa

Audio

2020 „Der Fall D'ARC—Podcast", Spotify
2018 „NeuNuernberg", Hörspiel, WDR 1 LIVE
2017 "Die streng geheime Geisterschule", Hörspiel, WDR
2016 „Analemma", Hörspiel, SWR-Tandem
2015 „November 1918—Karl und Rosa", Hörspiel, SWR, NDR-Kultur
2015 „Malaussène Trilogie", Hörspiel, SWR
2015 „G'sundheit", Mundart-Hörspiel, SWR

Lesung

2015 „Das Huhn, das goldene Eier legt", Kaukasus